

Kurzbewertung nach Classic Data



Aktenzeichen
AAF241037

Datum
05.12.2024

Hersteller
Daimler-Benz Aktiengesellschaft

Modell
190 SL

Auftraggeber
Eberhard Fischer

Gesamtnote
2-

Sachverständiger
Andreas Frühauf
Kfz-Sachverständiger

Herrn
Eberhard Fischer
Lindenstr. 240
40235 Düsseldorf

Dortmund, 05.12.2024



Aktenzeichen
AAF241037

Auftraggeber	Name Straße PLZ Ort	Eberhard Fischer Lindenstr. 240 40235 Düsseldorf
Besichtigung	Besichtigung bei Datum Ort Sachverständiger Anwesende Bedingungen	Kfz.-Sachverständigenbüro Schumann GmbH 04.12.2024 - 08:30 Uhr Bornstraße 335, 44145 Dortmund Andreas Frühauf Sachverständiger, Auftraggeber ausreichend
Auftrag	Datum Erteilt durch	04.12.2024 Auftraggeber

Auftragserklärung

Gemäß erteiltem Auftrag vom 04.12.2024 durch Herr Eberhard Fischer wurde das in den Fahrzeugdaten näher bezeichnete Fahrzeug zur Ermittlung des Fahrzeugwerts und des Zustandes besichtigt und darüber ein Gutachten erstellt.

Fahrzeugdaten

Fahrzeug

Amtliches Kennzeichen	HA XL 6H
Hersteller	Daimler-Benz Aktiengesellschaft
Modell/Haupttyp	190 SL
Untertyp	Cabriolet
Baujahr	1957
Erstzulassung	31.01.1957
Letzte Zulassung	21.04.2016
Fahrzeugart	Cabriolet
Fahrzeugidentifikationsnummer (VIN)	1210407500071
Schlüssel-Nr.	0009/321
Antriebsart	Benzin / Reihenmotor
Getriebe	Handschaltung
Leistung /Hubraum	77 KW / 1.884 ccm
Anzahl Türen	2
Achsen (davon angetrieben)	2 (1)
Sitzplätze	4

Quelle der technischen Daten

Die Zulassungsbescheinigung Teil 1 lag bei der Besichtigung im Original vor und diente als Grundlage zur Erhebung der technischen Daten. Die Fahrzeugdaten wurden am Fahrzeug abgelesen. Die Fahrzeugidentifikationsnummer wurde durch den Sachverständigen Andreas Frühauf am Fahrzeug überprüft und eine Übereinstimmung mit den vorgelegten Dokumenten festgestellt.

Lackschichtdicke



Bauteil	Messwerte (µm)
Kotflügel links	599 ⚠
Motorhaube	995 ⚠
Kotflügel rechts	394, 493 ⚠
Fahrertür	561 ⚠
Beifahrertür	588, 950 ⚠
Seitenwand links	1008, 1742 ⚠
Seitenwand rechts	1002, 1428 ⚠
Hinten mittig	743 ⚠

Legende: ⚠ zu dünn ✓ originale Lackschicht 🟡 zweite Lackschicht ⚠ dünne Spachtelschicht ⚠ dicke Spachtelschicht 🚫 Kunststoff

Zustand

Lack	Silber metallic Kunstharzlack
Anzahl Vorbesitzer	unbekannt
Laufleistung abgelesen	9.597 km
Laufleistung geschätzt	9.597 km
Nächste HU	07.2026

Bereifung

Reifen vorne rechts

Dimension	185/80 R 13 90 S
Profiltiefe	6 mm
Hersteller	Maxxis
Art	Sommer

Reifen hinten rechts

Dimension	185/80 R 13 90 S
Profiltiefe	6 mm
Hersteller	Maxxis
Art	Sommer

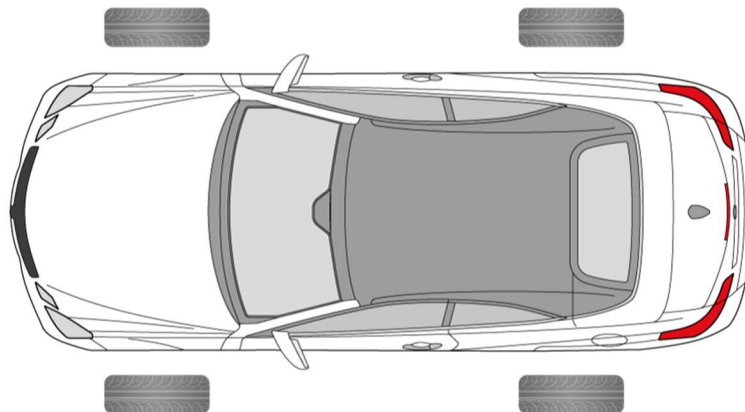

Reifen vorne links

Dimension	185/80 R 13 90 S
Profiltiefe	6 mm
Hersteller	Maxxis
Art	Sommer

Reifen hinten links

Dimension	185/80 R 13 90 S
Profiltiefe	6 mm
Hersteller	Maxxis
Art	Sommer

Probefahrt

Eine Probefahrt wurde nicht durchgeführt.

Zustand des Fahrzeugs bei Besichtigung

Besichtigungsort: Kfz.-Sachverständigenbüro Schumann GmbH, Bornstraße 335, 44145 Dortmund

Während der Besichtigung am 04.12.2024 war das Fahrzeug unzerlegt. Die Besichtigungsbedingungen waren ausreichend.

Folgende Hilfsmittel standen zur Verfügung: Hebebühne, Lackschichtdickenmessgerät, Profiltiefenmessgerät.

Wertbeeinflussende Faktoren

Der Fahrzeugwert wird besonders beeinflusst durch:

1. Navi-NavGear, Radio Mexico-Becker, Lederausstattung, mechanische Zeituhr (7 Tage), Hardtop, Stoffverdeck mechanisch, Scheibenbremse vorne, Nebelscheinwerfer.

Bewertung des Zustands

Gesamtnote

2-

Bewertungsergebnis

Der Zustand des vorher näher beschriebenen Fahrzeugs ist auf Basis der Classic Data-Bewertungskriterien bewertet worden, mit der gemittelten Gesamtnote:

zwei minus (2-)

Wertschätzung

Der Wert des Fahrzeugs (inkl. MwSt.) wird, unter Berücksichtigung des optischen und technischen Zustands, der Marktlage, des Beliebtheitsgrades, der technischen und historischen Bedeutsamkeit sowie des vorhandenen Zubehörs, auf den oben genannten Wert geschätzt.

Der angegebene Wert beruht auf der Marktbeobachtung der Firma Classic Data Marktbeobachtung GmbH & Co. KG, anderer Publikationen, sowie auf eigener Marktbeobachtung und Erfahrung. Die Urkunde der Classic Data GmbH & Co. KG liegt dieser Bewertung bei.

Abschließende Bemerkungen

Die Vergangenheit hat gezeigt, dass der Markt für Oldtimer- & Liebhaberfahrzeuge starken Schwankungen unterliegt. Deshalb sollte in regelmäßigen Abständen - spätestens jedoch bei einer Veränderung des Fahrzeugzustands durch Restaurierungs- bzw. Instandsetzungsarbeiten - eine erneute Vorführung des Fahrzeugs zwecks aktueller Wertbestimmung erfolgen.

Dies ist besonders wichtig, weil etablierte Oldtimer-Versicherer nur Wertschwankungen bis zu 10 % des Versicherungswertes berücksichtigen.

Abschließend wird darauf hingewiesen, dass der ermittelte Wert keine Gewähr für einen Verkauf des Fahrzeugs zu diesem Schätzwert bieten kann.

Mit der Unterschrift wird die neutrale und unabhängige Erstellung dieser Fahrzeugbewertung versichert.

Dieses Gutachten umfasst:

- 16 Seiten inklusive 14 Lichtbilder

Dortmund, den 05.12.2024

Der Sachverständige



Andreas Frühauf

Kfz-Sachverständiger

Fotoanlage



Ansicht vorne links



Ansicht vorne links



Ansicht vorne rechts



Ansicht hinten rechts



Ansicht hinten links

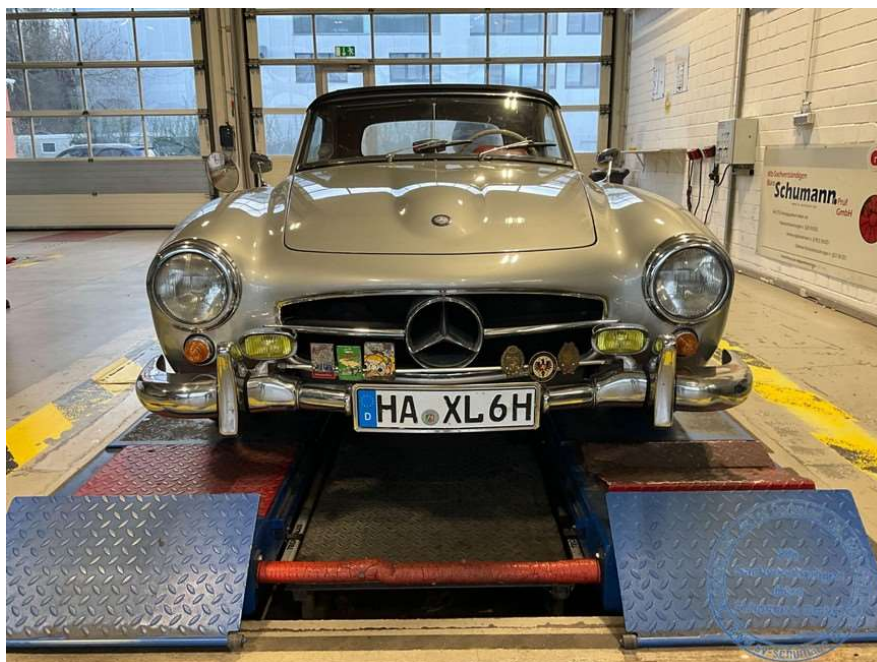

Ansicht Front



Ansicht Heck



KM-Stand



Typenschild





